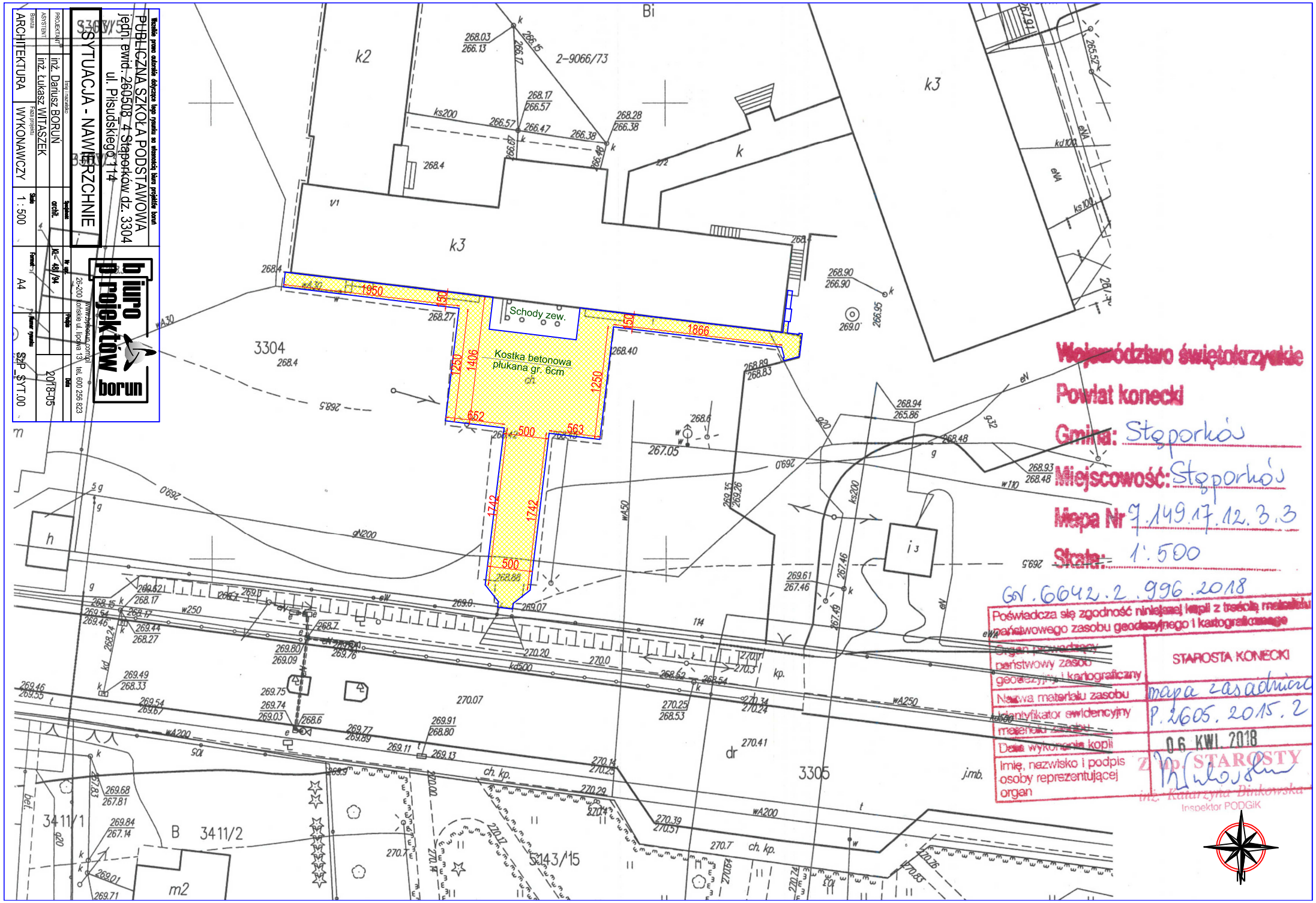
Wszelkie prawa autorskie dotyczące tego rysunku są własnością biura projektów borun
PUBLICZNA SZKOŁA PODSTAWOWA
jedn. ewid. 260508_4 Stąporków dz. 3304
ul. Piłsudskiego 114
SYTUACJA - NAWIERZCHNIE
PROJEKTANT inż. Dariusz BORUŃ
ASYSTENT inż. Łukasz WITASZEK
Branża ARCHITEKTURA
Faza projektu WYKONAWCZY
Skala 1 : 500
Format A4
Numer rysunku SZP_SYT.00
Nr upr. AK-48/94
Data 2018-05
biuro projektów borun
26-200 Końskie ul. Lipowa 13, tel. 600 256 823
www.biuroprojektow.com.pl
Kostka betonowa płukana gr. 6cm
Schody zew.
3304
3305
k2
k3
Bi
2-9066/73
3411/1
3411/2
3143/15
Województwo świętokrzyskie
Powiat konecki
Gmina: Stąporków
Miejscowość: Stąporków
Mapa Nr 7.149.17.12.3.3
Skala: 1:500
GN.6642.2.996.2018
Poświadcza się zgodność niniejszej kopii z treścią materiału państwowego zasobu geodezyjnego i kartograficznego
Organ prowadzący państwowy zasób geodezyjny i kartograficzny: STAROSTA KONECKI
Nazwa materiału zasobu: mapa zasadnicza
Identyfikator ewidencyjny materiału zasobu: P.2605.2015.2
Data wykonania kopii: 06 KWI. 2018
Imię, nazwisko i podpis osoby reprezentującej organ: Z UP. STAROSTY inż. Katarzyna Binkowska Inspektor PODGiK